

ENOTECA BARONE RICASOLI

Francesco Ricasoli Il sodalizio professionale tra l'architetto Mazzei e la famiglia Ricasoli nasce molti anni fa con un intervento su un antico fabbricato rurale da ristrutturare. Buon gusto, rispetto delle linee architettoniche originali e utilizzo di nuovi materiali che si integrano perfettamente nella struttura esistente, ci spinsero ad affidarle un nuovo compito: la ristrutturazione di un edificio facente parte della storica azienda vitivinicola a Brolio, datato fine Ottocento e ormai abbandonato da almeno quaranta anni e in pessime condizioni. Originariamente era stato adibito a magazzino al piano terra e a frantoio per la molitura delle olive al piano seminterrato e, in un secondo tempo, con l'incremento della produzione vinicola nell'immediato dopoguerra, furono

Agnese Mazzei ENOTECA BARONE RICASOLI, loc. Madonna di Brolio (SI)

costruite *in loco* vasche in cemento per lo stoccaggio del vino. Il progetto prevedeva la ristrutturazione e riconversione dell'edificio a reception, enoteca, sala di degustazione e uffici direzionali della Barone Ricasoli Spa, al piano terreno, e una barriera nel piano seminterrato. Le sue caratteristiche erano perfette per lo scopo prefisso: vasti spazi interni, ingresso immediatamente adiacente alla SP 484 'del Castello di Brolio', collegabile quindi al resto degli edifici industriali. L'idea era quella di mantenere gli spazi interni così come erano nati ed esaltare le caratteristiche architettoniche iniziali



Barone Ricasoli
cantine del Castello di Brolio
53013 Gaiole di Chianti (SI)
tel. 0577 7301
www.ricasoli.it





l'enoteca

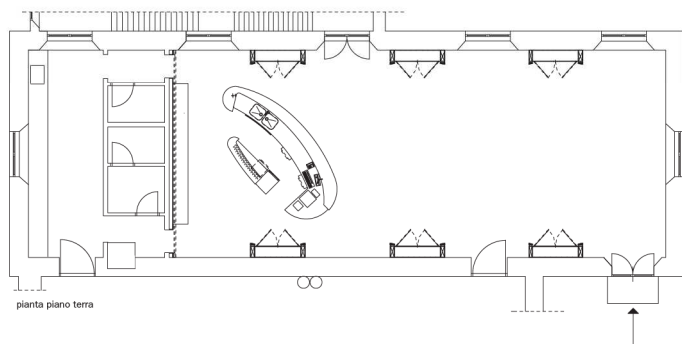

progetto Agnese Mazzei – Agnese Mazzei Architetti
collaboratori Gabriele Becattini
strutture Piero Mele
direzione lavori Agnese Mazzei
opere in ferro Marzoli e Margheri, Firenze
falegnameria I apis Radda in Chianti
Vivere il legno, Barberino Val d'Elsa,
 Pietro Portogallo, Firenze
opere edili Lastrucci Ivo & C., Radda in Chianti
pitture Giancarlo Petreni
cronologia 2003-2004
superficie utile lorda 1.625 mc
volume 7.253 mc
committente Barone Ricasoli Spa Agricola

quali i due enormi archi che dividono la sala centrale, ora reception e salotto. Il pavimento originario del piano terra era costituito da larghe e lunghe doghe di rovere toscano ormai non più recuperabili ma da lì venne lo spunto per il successivo progetto: grandi travi a vista supportate da longarine d'acciaio al soffitto e pavimento in legno, con doghe in rovere massello. L'architetto Mazzei propose infine l'utilizzo di acciaio e vetro per contrastare il 'peso' di tutto questo legno. L'imponenza dell'edificio richiedeva infatti più leggerezza nell'uso dei materiali nonché nell'utilizzo degli spazi. L'attenzione era dunque focalizzata all'equilibrio dei materiali e dei volumi, alla funzionalità e ad un design puro e rigoroso.

Agnese Mazzei ENOTECA BARONE RICASOLI, loc. Madonna di Brolio (SI)

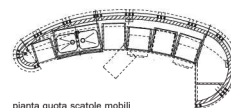

pianta quota scatole mobili

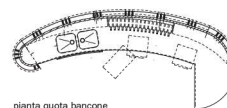

pianta quota bancone

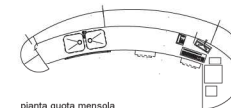

pianta quota mensola

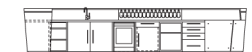

prospetto interno



prospetto esterno



allestimento in corso di realizzazione al piano seminterrato nei locali per un periodo adibiti a barriera

pagina precedente: i locali sul soppalco